Programa Dinheiro Direto na Escola



FNDE MINISTÉRIO DA EDUCAÇÃO

BRASIL GOVERNO FEDERAL

Bases legais e normativas

Lei 11.947, de 16 de junho de 2009.
Resolução nº 10, de 18 de abril de 2013, e alterações.
Resolução nº 9, de 2 de março de 2011, e alterações.
Resolução nº 15, de 10 de julho de 2014, e alterações.
Resolução nº 8, de 16 de dezembro de 2016.
Resolução nº 6, de 27 de fevereiro de 2018.



Objetivos

Manutenção e melhoria da infraestrutura física e pedagógica das escolas, com a consequente elevação do desempenho escolar.

Finalidades

- Implementação de projetos pedagógicos
- Desenvolvimento de atividades educacionais
- Avaliação de aprendizagem
- Manutenção, conservação e pequenos reparos na infraestrutura física da escola
- Material de consumo
- Material permanente (se receber recursos de capital)
- Despesas cartorárias

Público Atendido

Escola Pública

- -Educação Básica
- -Recenseada pelo INEP/MEC
- -Em funcionamento

Escola Privada

- -Educação Especial
- -Recenseada pelo INEP/MEC
- -Em funcionamento
- -Mantida por Entidade Beneficente de Assistência Social, ou de atendimento direto e gratuito ao público

Entidades Representativas

Escola Pública

+ de 50 alunos

Unidades Executoras Próprias (UEx)
Associações de Pais e Mestres, Caixas Escolares, Conselhos Escolares, etc.

- de 50 alunos

Entidades Executoras (EEx)
Prefeituras Municipais e Secretarias de Estado de Educação

Escola Privada

Entidades Mantenedoras (EM)
Associação de Pais e Amigos dos Excepcionais, Associações Pestalozzi, etc.

Ações Agregadas

PDDE Integral

-Mais Educação

PDDE Estrutura

-Escola Acessível
-Água na Escola
-Escola do Campo
-PDE Escola

PDDE Qualidade

-Ensino Médio Inovador
-Atleta na Escola
-Escolas Sustentáveis
-Mais Cultura na Escola
-Ação Emergencial para RJ
- Mais Alfabetização

Ações Agregadas

Normas específicas

Novo Mais Educação	Resolução nº 05, de 25/10/2016
Escola Acessível	Resolução nº 19, de 21/05/2013
Água na Escola	Resolução nº 33, de 09/08/2013
Escola do Campo	Resolução nº 32, de 02/08/2013
Ensino Médio Inovador	Resolução nº 04, de 25/10/2016
PDE Escola	Resolução nº 49, de 11/12/2013
Atleta na Escola	Resolução nº 11, de 07/05/2013
Escola Sustentável	Resolução nº 18, de 03/09/2014
Mais Cultura na Escola	Resolução nº 04, de 31/03/2014
Ação Emergencial para o Rio de Janeiro	Resolução nº 18, de 27/12/2017
Mais Alfabetização	Resolução n° 07, de 22/03/2018





Execução dos recursos

Normas aplicáveis

EEx

Órgãos Públicos

- Lei 8.666, de 21 de junho de 1993.
- Decreto 7.507, de 27 de junho de 2011.
- Demais normas de gestão financeira aplicáveis a entes públicos.
- Normas vigentes afetas ao PDDE.

UEx e EM

Entidades privadas

- Resolução nº 9, de 2 de março de 2011.
- Normas vigentes afetas ao PDDE e a suas ações agregadas.

FNDE

Execução dos recursos

UEx e EM

Planejamento participativo

Pesquisas de Preço

Aquisição/ Contratação

Doação de bens permanentes

Prestação de contas

Guarda de documentos



Para mais informações:

Guia de Orientações - Compras do PDDE

Vídeo - Como executar recursos do PDDE

ESCOLA

FNDE

Prestação de contas dos recursos

Escolas Públicas com UEx

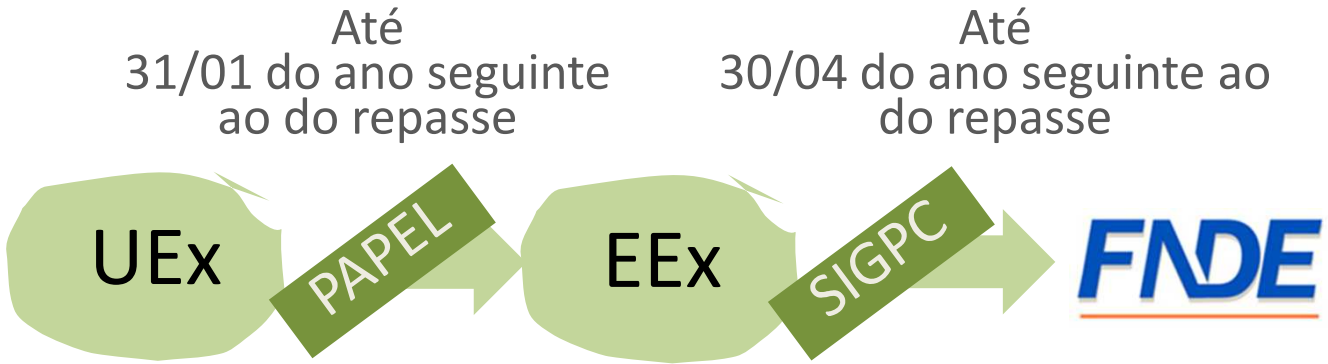

- Junta documentos
- Preenchimento de formulários

- Análise
- Parecer
- Julgamento
- Registros no SIGPC

- Monitoramento e controle
- Tomada de Contas (se for o caso)



Prestação de contas dos recursos

Escolas Públicas sem UEx

Até
30/04 do ano seguinte ao
do repasse



- Junta documentos
- Registros no SIGPC

- Análise
- Parecer
- Julgamento
- Monitoramento e controle
- Tomada de Contas (se for o caso)



Prestação de contas dos recursos

Escolas Privadas de Educação Especial, com EM

Até
30/04 do ano seguinte ao
do repasse

EM → SIGPC → FNDE



- Junta documentos
- Registros no SIGPC

- Análise
- Parecer
- Julgamento
- Monitoramento e controle
- Tomada de Contas (se for o caso)

Para mais informações:

Orientações para regularização de pendências de UEx

Boletim Informativo - 01/2016

Inovações

Resolução nº 8, de 16 de dezembro de 2016.

- Flexibilização no uso de saldos das Ações Agregadas
- Flexibilização no uso de saldos de escolas extintas ou paralisadas
- Nova forma para restituição de valores
- Novo prazo para guarda da documentação



Para acessar mais informações:

Folder - Inovações da Resolução nº 08/2016

Boletim Informativo - 01/2017

Inovações

Cartão PDDE

- Projeto piloto com UEx de escolas públicas do Distrito Federal, Espírito Santo, Ceará e Goiás.
- Possibilita pagamentos por meio de máquina leitora de cartão magnético, uso em caixas eletrônicos e pela internet.
- Objetiva **agilizar a execução** dos recursos, oferecer **mais segurança** nas transações bancárias, **ampliar o controle** sobre a destinação dada aos recursos e **facilitar a prestação de contas**.



Para mais informações:

Cartilha - Orientações para o uso do Cartão PDDE

Boletim Informativo Dicas PDDE - 02/2017

Inovações

TV PDDE e Boletim “Dicas PDDE”

- Iniciativas para favorecer a difusão de conhecimentos sobre os aspectos operacionais e regulamentares do PDDE e de suas Ações Agregadas, por meios eletrônicos.

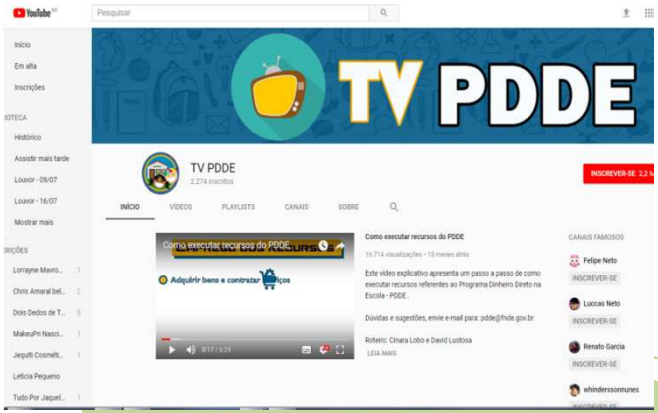

[Clique aqui para acessar]



[Clique aqui para acessar]

Sistemas públicos de informação

Relação de Unidades Executoras do PDDE (PDDERex)

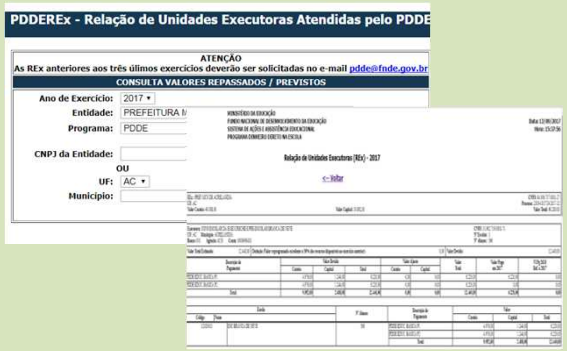

- Escolas e entidades previstas de serem atendidas
- Valores previstos de serem repassados
- Valores pagos
- Dados bancários
- Informações do ano em curso e dos dois anteriores

Consulta à Liberação de Recursos (SIGEF)

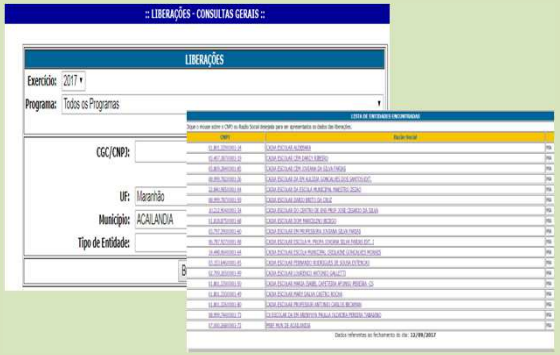

- Entidades atendidas
- Valores pagos
- Data de pagamento
- Dados bancários
- Informações desde o ano 2000.

Consulta à Situação de Prestação de Contas (SIGPC)

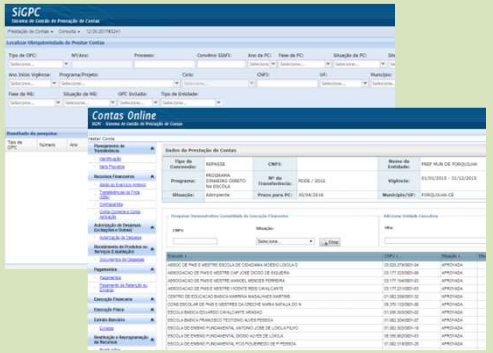

- Situação de prestação de contas das entidades
- Valores objeto da prestação de contas
- Data de envio
- Informações desde o ano 2012. As de anos anteriores em processo de inclusão.

FNDE





0800 61 61 61

pdde@fnde.gov.br

Materiais de Apoio: www.fnde.gov.br/

FNDE MINISTÉRIO DA EDUCAÇÃO

BRASIL GOVERNO FEDERAL