Movimento Santa Catarina pela Educação

FIESC

EDUCAÇÃO
O NOVO NOME DO DESENVOLVIMENTO

Glauco José Côrte
Presidente da FIESC

Florianópolis, 10 de abril de 2017

MÉDIA DE ANOS DE ESCOLARIDADE DE ADULTOS

(25 anos ou mais)

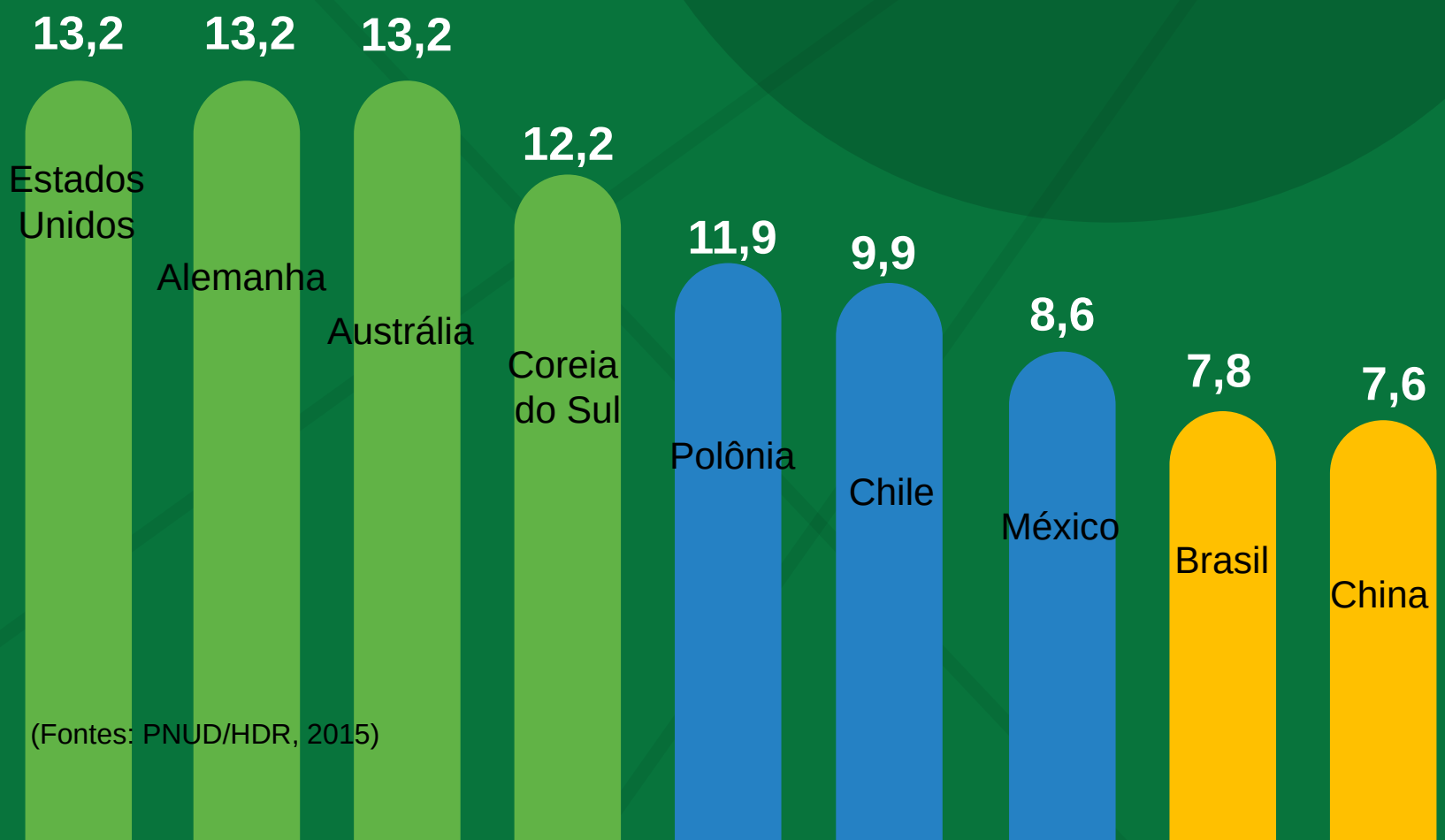

(Fontes: PNUD/HDR, 2015)

EDUCAÇÃO

Escolaridade dos trabalhadores catarinenses em 2015

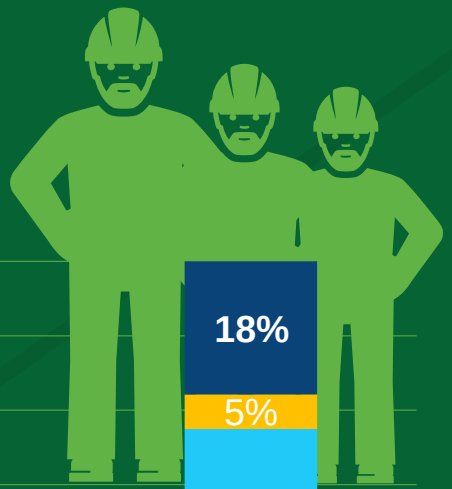

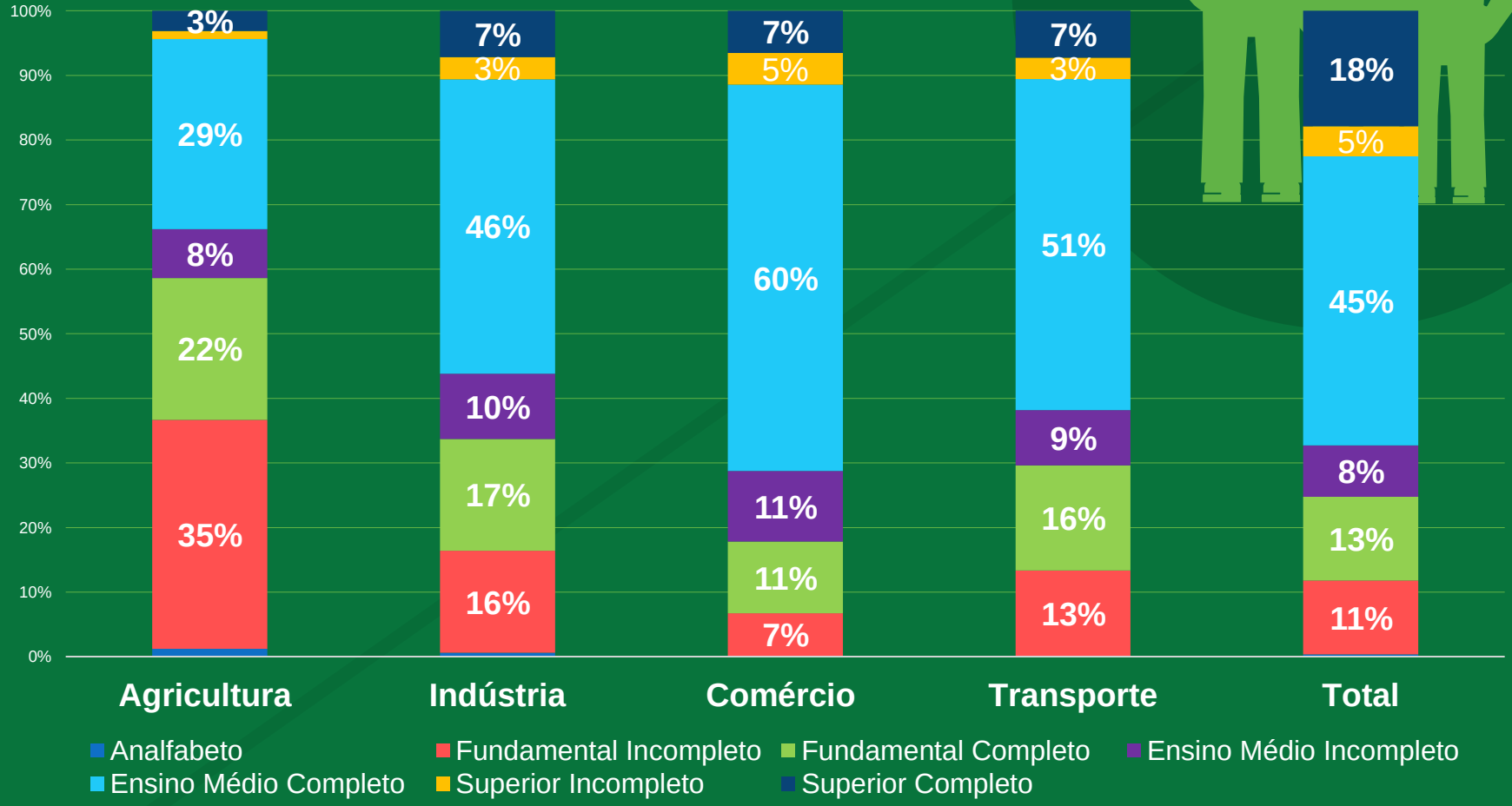

Considera-se Indústria a soma de Indústria Extrativa, de Transformação e a Construção. Fonte: MTE Rais 2015.

Classificação do

Brasil em Competitividade

entre 61 **Economias Mundiais**



IMD
REAL WORLD. REAL LEARNING

IMD WORLD COMPETITIVENESS CENTER

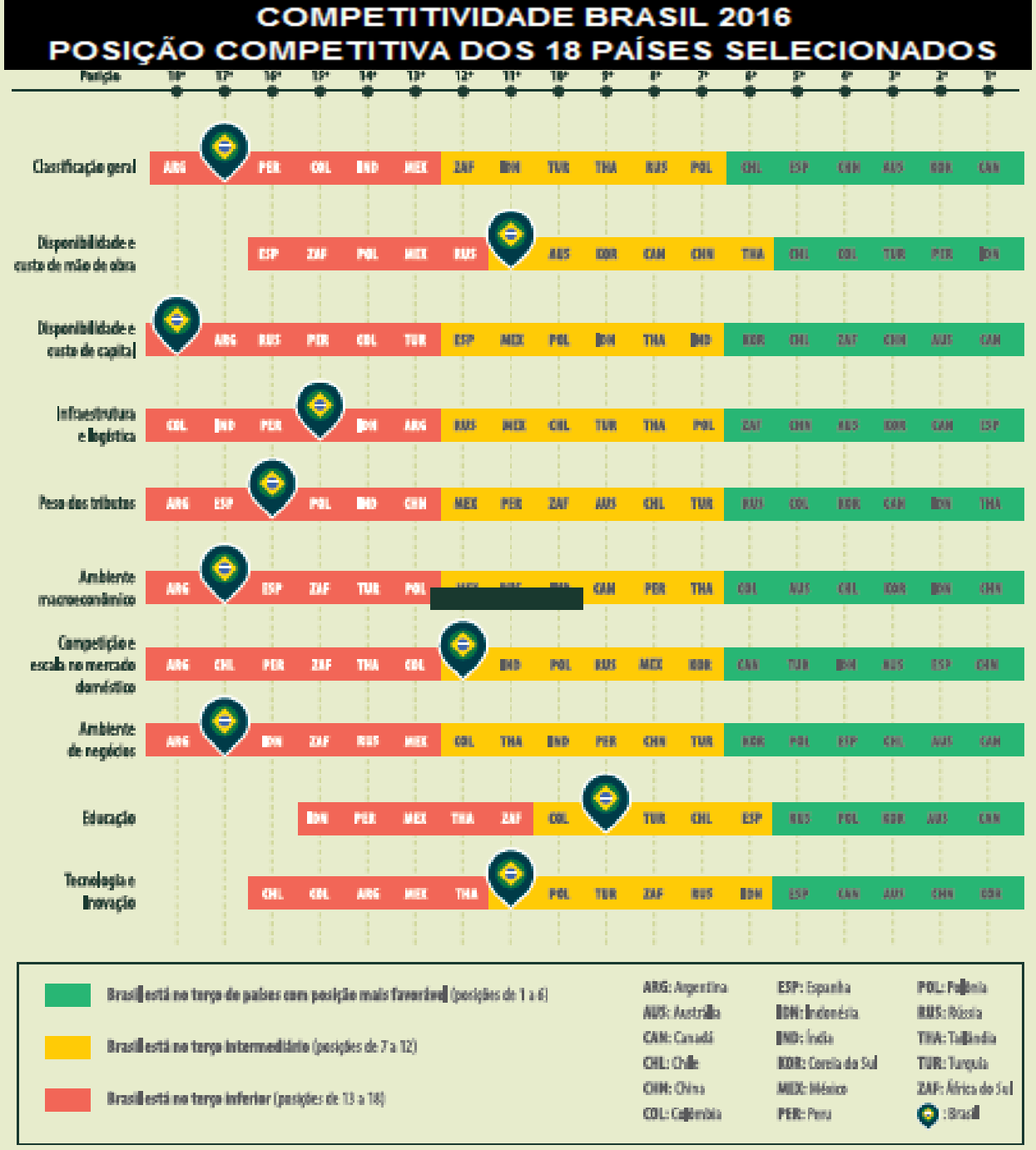

Nota: O ranking geral foi construído com base na média simples entre os valores de cada país nos nove fatores de competitividade. Para mais detalhes, ver nota metodológica na quinta seção.

Fonte: Relatório CNI Competitividade Brasil 2

PRODUTIVIDADE - SITUAÇÃO ATUAL

Produtividade brasileira em relação à produtividade do país selecionado

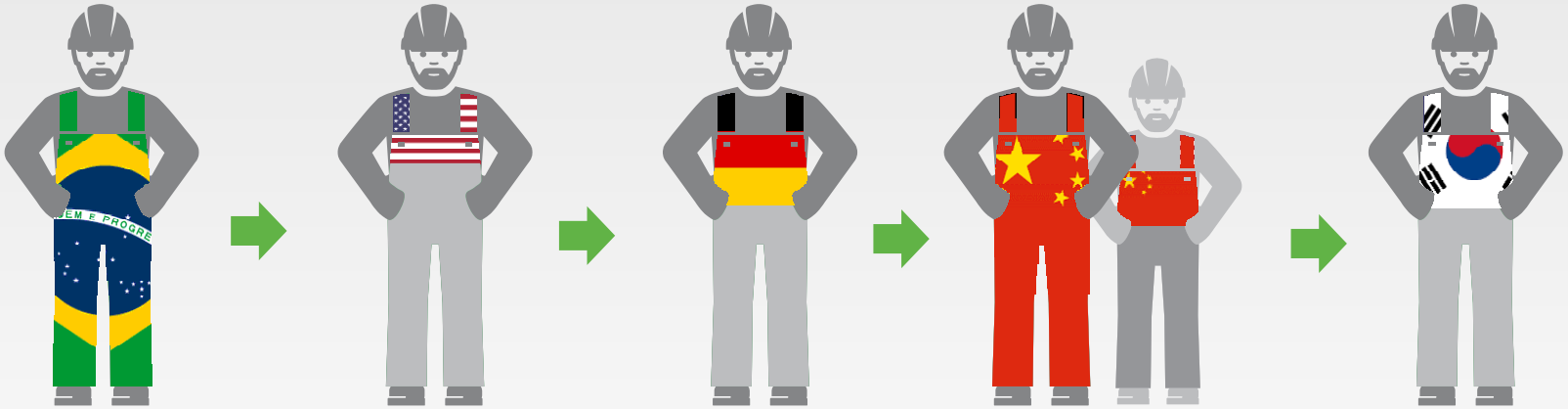

Trabalhador BRASIL

24,1%
EUA

32,4%
ALEMANHA

1 + 19,5%
CHINA

40,4%
COREIA DO SUL

THE CONFERENCE BOARD
Trusted Insights for Business Worldwide

2015

Empresários Brasileiros apontam a

Educação como principal fator para a **Competitividade**

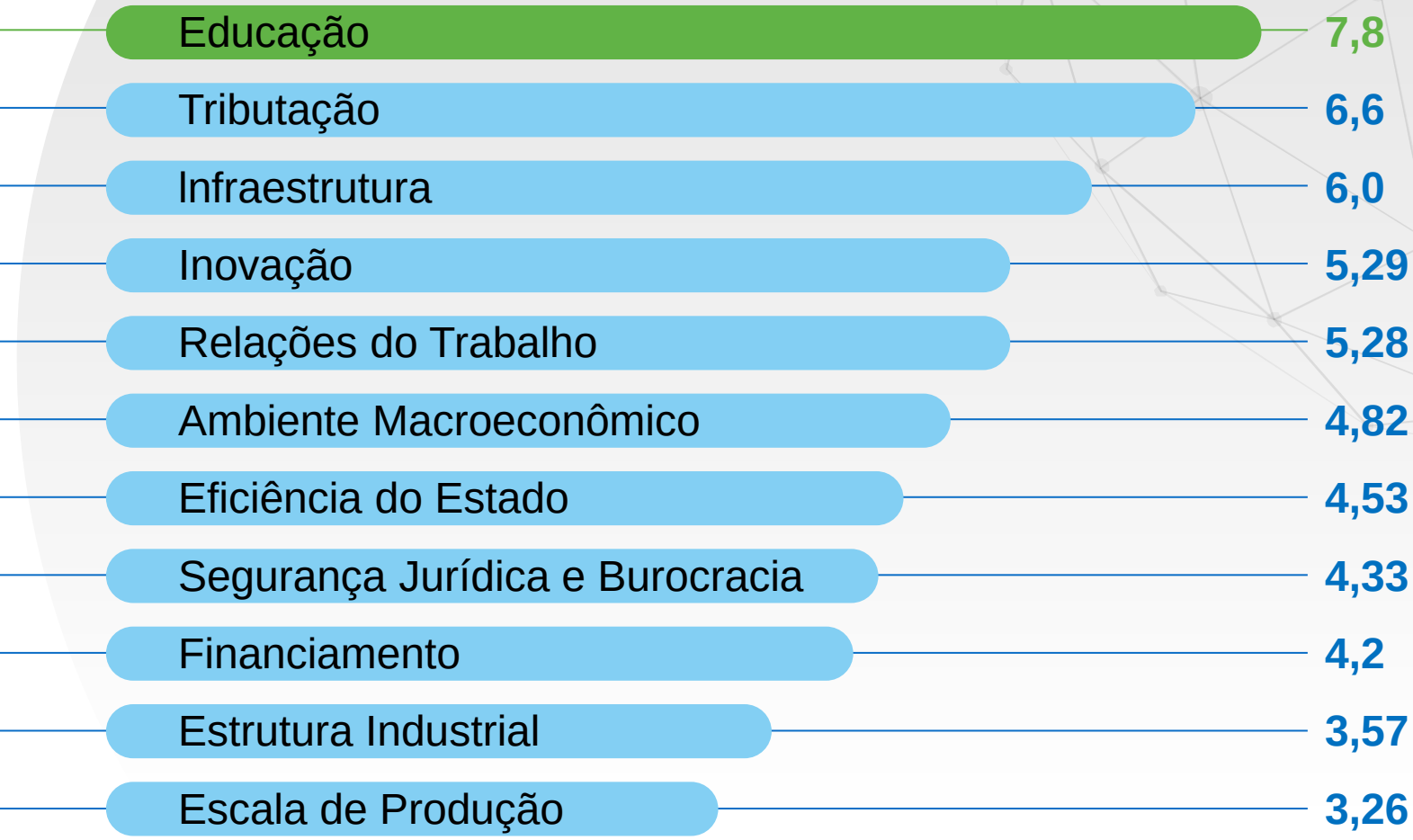

Fonte: Mapa Estratégico da Indústria 2013 -2022 - CNI

Os efeitos da Manufatura Avançada: **Sociais e tecnológicos**

Fonte: Future of Job Survey, World Economic Forum, 2016.

30%

dos empregos atuais não existiam 10 anos atrás

65%

das crianças hoje executarão empregos que não existem hoje

A perda total estimada será de 7,1 milhões de empregos, em decorrência das mudanças disruptivas do mercado de trabalho durante o período de 2015-2020

O ganho de novos empregos deve ficar em torno de 2 milhões

Haverá um *déficit* de 5,1 milhões de empregos num futuro breve



Movimento Santa Catarina pela Educação

FIESC

Movimento Santa Catarina pela Educação

O Movimento Santa Catarina pela Educação visa mobilizar, articular e influenciar o poder público e a iniciativa privada para melhorar a educação quanto à escolaridade, qualificação profissional e qualidade do ensino.

Movimento Santa Catarina pela Educação

FOCO DE ATUAÇÃO

Educação para o mundo do trabalho

DESAFIOS

Todo trabalhador com escolaridade básica completa até 2024.

Todo trabalhador com educação profissional e tecnológica compatível com a sua função.

OBJETIVOS

- Articulação
- Mobilização
- Influência

CONSELHO DE **GOVERNANÇA**



Câmaras Regionais

Movimento Santa Catarina pela Educação

FIESC

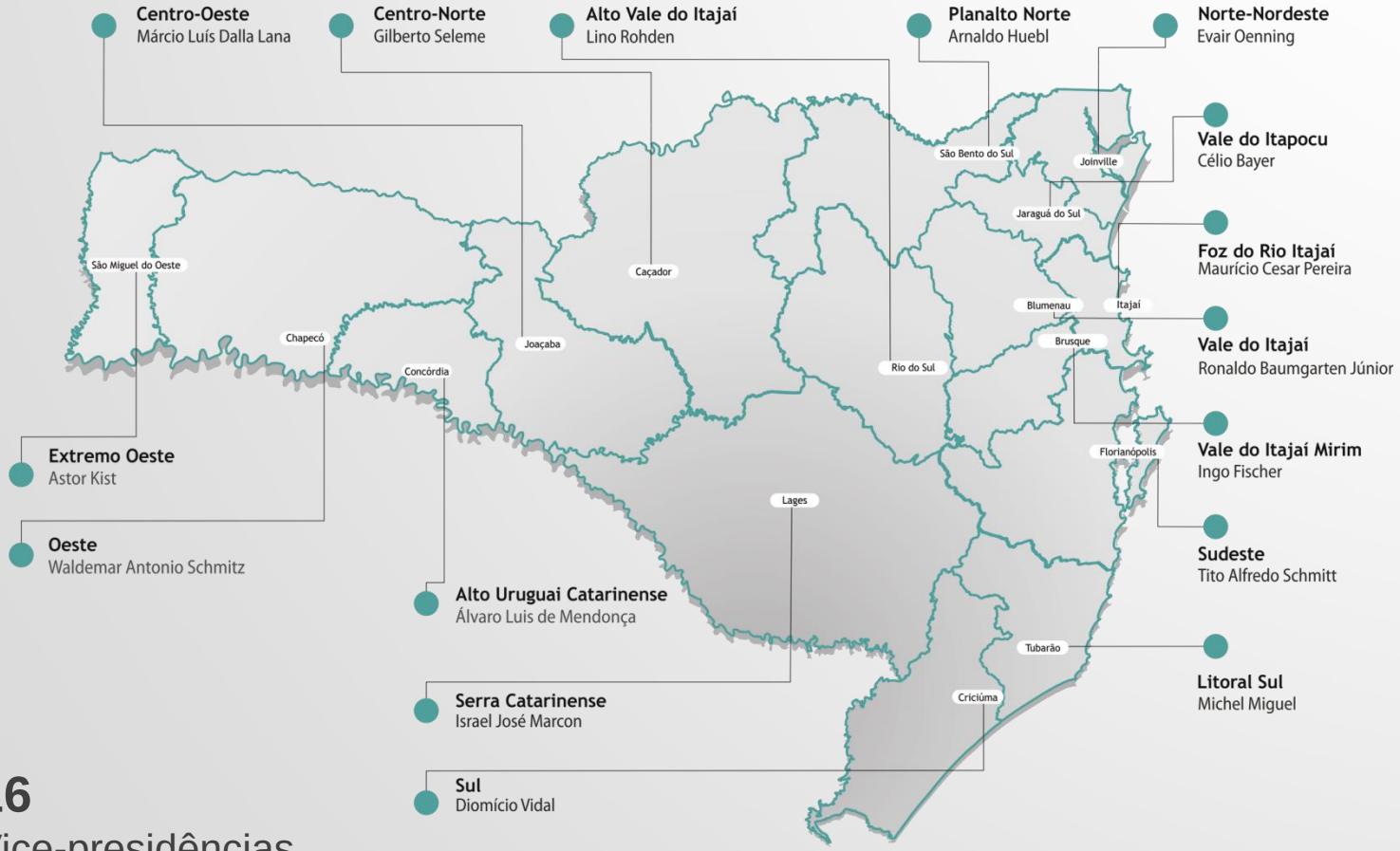

16
Vice-presidências regionais da FIESC

COMPOSIÇÃO DAS **CÂMARAS**

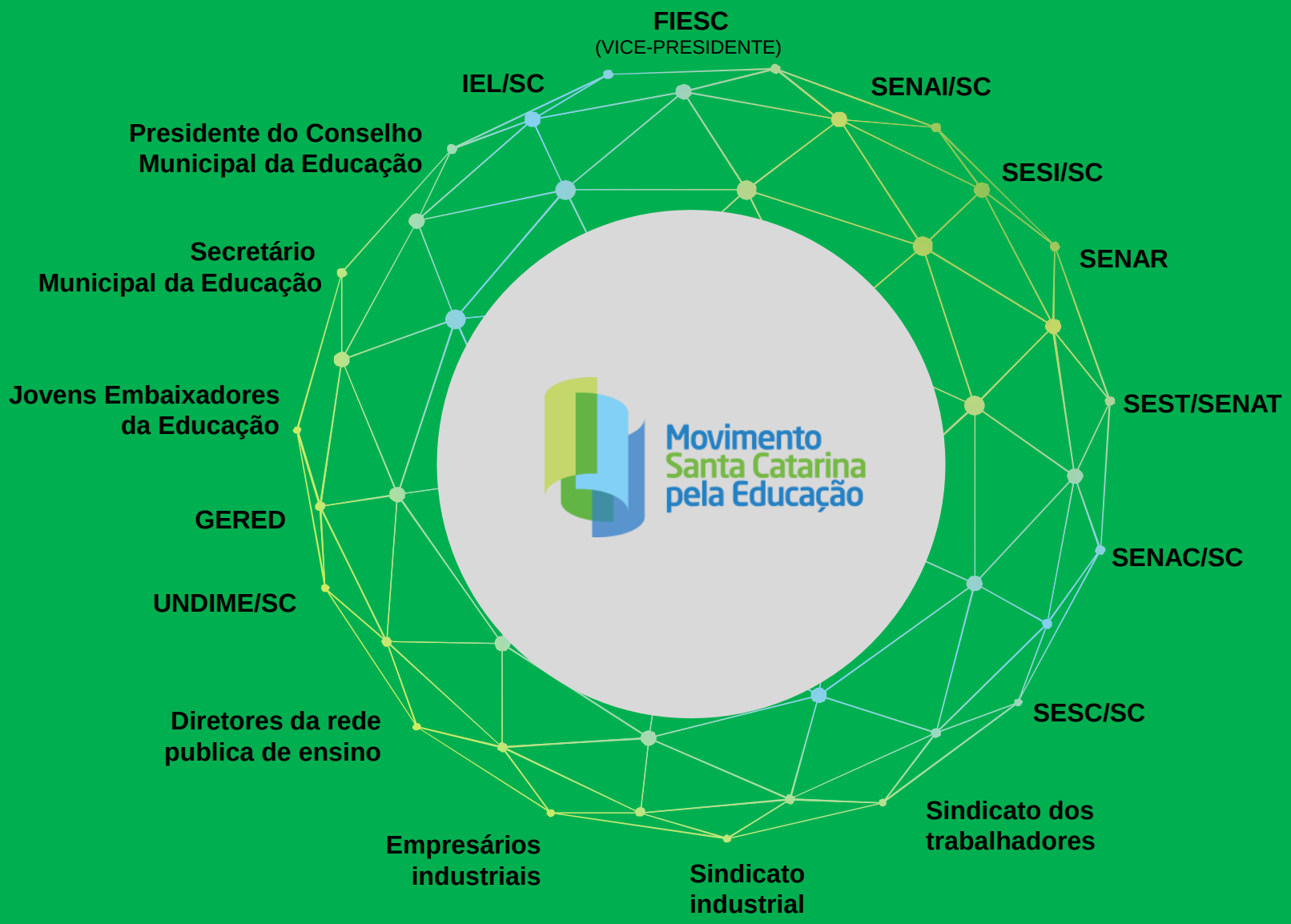

Movimento Santa Catarina pela Educação

TEMÁTICAS CENTRAIS



SIGNATÁRIOS

Em 2016

Total de Signatários: **2.280**

Nº de Indústrias: **2.048**

Nº de trabalhadores das indústrias signatárias: **345 mil**

Representação no setor Industrial: **38%**

Movimento Santa Catarina pela Educação

FIESC

Movimento Santa Catarina pela Educação

TEMÁTICAS CENTRAIS



Dia da Família na Escola

PAIS PELA educação



Agora é Lei em Santa Catarina



Aprovada em 15 de janeiro de 2016

Movimento Santa Catarina pela Educação

Cartilha 2017



Movimento Santa Catarina pela Educação

DIA DA FAMÍLIA NA ESCOLA - 2017









Movimento Santa Catarina pela Educação

TEMÁTICAS CENTRAIS



JOVENS EMBAIXADORES DA EDUCAÇÃO



Movimento Santa Catarina pela Educação

Projeto Conexão Jovem

- **32** Jovens Embaixadores da Educação
  - **390** Ações
  - **36 mil** pessoas atingidas

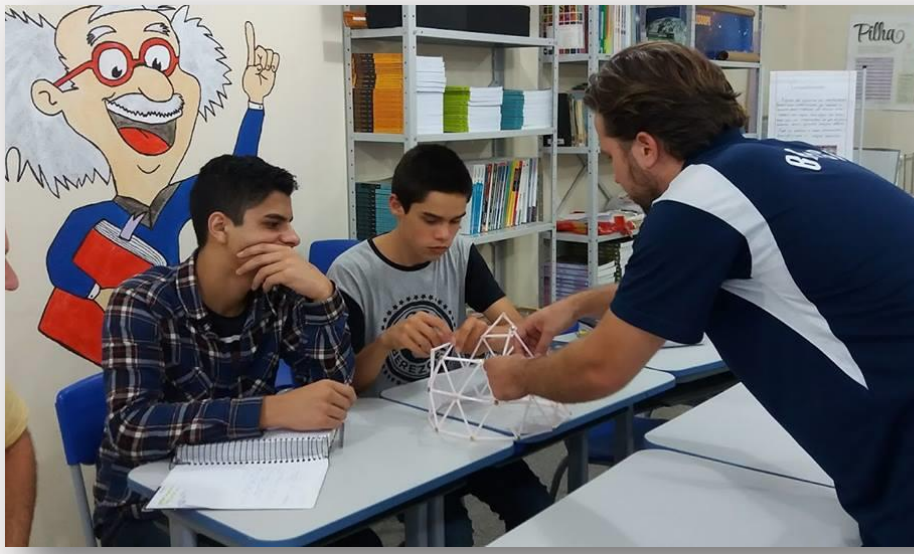

- **Algumas Ações:**
  - Reforço de Matemática
  - Apoio Pedagógico de Língua Portuguesa
  - Palestra sobre Empreendedorismo
  - Aula prática de Trigonometria

Escola Parceira: Educação que faz sentido

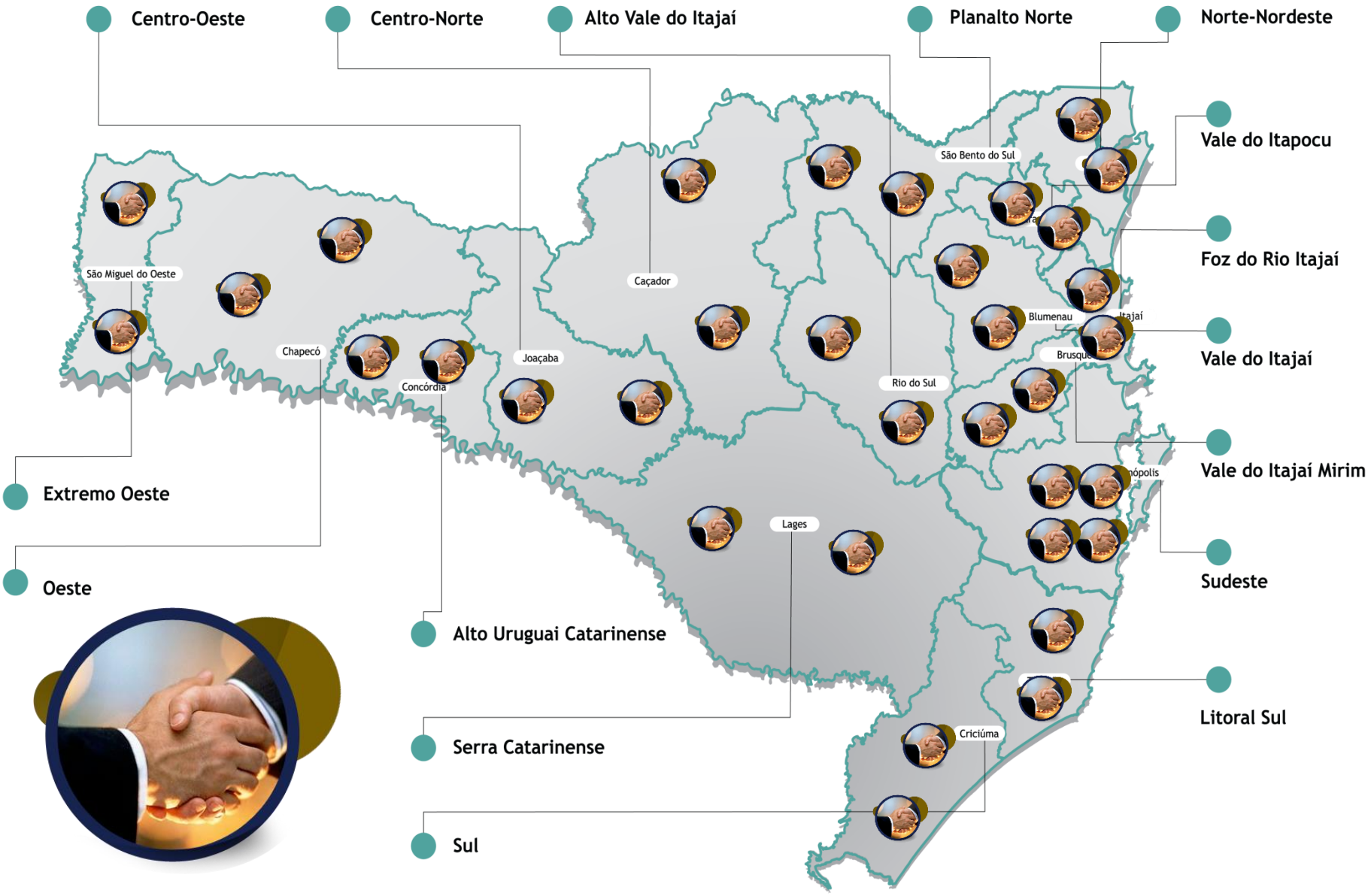

EU

Voluntário

Deixando o meu legado

Busca reunir voluntários, com competência para desenvolver ações, a fim de contribuir com o sistema de gestão e o processo de ensino e aprendizagem nas escolas da rede pública de ensino, visando melhorar os indicadores educacionais.

EU Voluntário

Deixando o meu legado

HISTÓRICO: Voluntariomêtro em 10/04/2017

VOLUNTARIÔMETRO

2701
voluntários

9336:24
horas de voluntariado

31342
pessoas da comunidade escolar beneficiadas

278
instituições demandantes

324
ações realizadas

19
ações em execução

Movimento Santa Catarina pela Educação

TEMÁTICAS CENTRAIS



Seminário Diálogos sobre Gestão da Educação







Público Presente:

Lages: 319
Chapecó: 368
Concórdia: 170
Rio do Sul: 175
Tubarão: 333
São Bento do Sul: 140
Caçador: 201
Blumenau: 307
SMO: 306
Luzerna: 118
Jaraguá do Sul: 330
Criciúma: 390
Brusque: 275
Joinville: 167
Itajaí : 310
São José: 184

Total: 4.093

Movimento Santa Catarina pela Educação

TEMÁTICAS CENTRAIS



Objetivo

Desenvolver competências no professor para o exercício da profissão consonantes com as exigências da Educação para o século 21.

Foco: Educação Integral para Educação do século 21.

- Educação Integral envolve integração curricular, formação de professores para exercer práticas e metodologias diferenciadas na gestão da aula, além de situações didáticas que aproximem os saberes escolares das situações vivenciadas no dia a dia dos estudantes, preparando-os para o convívio e participação responsável no contexto social, para o mundo do trabalho e na identificação de seus projetos de vida.

Programa Novos Caminhos

2.055 matrículas do SENAI de Iniciação Profissional, Qualificação Profissional, Aprendizagem Industrial e Cursos Técnicos;

3.278 matrículas do IEL através do Programa Profissional do Futuro;

1.207 matrículas do SESI em de Educação Continuada

34 indústrias visitadas;

126 adolescentes e/ou jovens encaminhados para o Mundo do Trabalho.



Movimento Santa Catarina pela Educação

FIESC

EDUCAÇÃO

O NOVO NOME DO DESENVOLVIMENTO

fiesc.com.br | 0800 48 1212
Rodovia Admar Gonzaga, 2765 Itacorubi 88034-001 Florianópolis, SC