UNDIME

União Nacional dos Dirigentes Municipais de Educação

30 anos em defesa da educação pública

UNDIME
União Nacional dos Dirigentes Municipais de Educação

30 anos em defesa da educação pública



Associação civil, sem fins lucrativos, fundada em 10 de outubro de 1986.

- Sede: Brasília/ DF
- 26 Seccionais

UNDIME
União Nacional dos Dirigentes Municipais de Educação

30 anos em defesa da educação pública

Missão

Articular, mobilizar e integrar os dirigentes municipais de educação para construir e defender a educação pública com qualidade social.



UNDIME
União Nacional dos Dirigentes Municipais de Educação

30 anos em defesa da educação pública

Princípios

- **democracia** que garanta a unidade de ação institucional;
- afirmação da **diversidade** e do **pluralismo**;
- **gestão democrática** com base na construção de consensos;
- ações pautadas pela **ética com transparência**, **legalidade** e **impessoalidade**;
- **autonomia** frente aos governos, partidos políticos, credos e a outras instituições;

UNDIME
União Nacional dos Dirigentes Municipais de Educação

30 anos em defesa da educação pública

Objetivos específicos

- Contribuir para a formação do dirigente municipal de educação para que, no desempenho de suas funções, atue decisivamente para a melhoria da educação pública no município.



UNDIME
União Nacional dos Dirigentes Municipais de Educação

30 anos em defesa da educação pública



Por que a Undime é importante?

- Luta por uma educação pública, laica, gratuita e de qualidade social para todas as crianças, adolescentes, jovens, adultos e idosos.
- Representa os interesses da educação municipal junto às autoridades constituídas, Ministério Público, Tribunais de Contas, e órgãos deliberativos;
- Articula junto aos governos estaduais e federal a elaboração e implementação de políticas, programas, ações e projetos voltados para a educação pública municipal.
- Promove a integração, a troca de experiências e a disseminação de saberes e conhecimentos entre os pares.

UNDIME
União Nacional dos Dirigentes Municipais de Educação

30 anos em defesa da educação pública

Ações da Undime



- Organização de fóruns nacionais e seminários.
- Participação em fóruns, comitês, comissões e grupos de trabalhos

- Participação em reuniões junto ao MEC, FNDE, Inep e em audiências públicas.





- Realização de ações de *advocacy.*
- Desenvolvimento de projetos e pesquisas.

UNDIME
União Nacional dos Dirigentes Municipais de Educação

30 anos em defesa da educação pública

A missão do DME

- O Dirigente Municipal de Educação (DME) tem por missão elaborar, implementar e gerir políticas públicas educativas que garantam o desenvolvimento físico, social, econômico, político e cultural de crianças, adolescentes, jovens, adultos e idosos como seres ao mesmo tempo únicos e plenos.

UNDIME
União Nacional dos Dirigentes Municipais de Educação

30 anos em defesa da educação pública

A missão do DME

Além de competências técnicas, o DME precisa:

- ter clareza sobre suas responsabilidades administrativas, políticas e sociais;
- priorizar a garantia do direito ao acesso, à permanência e à aprendizagem com qualidade;
- incluir aqueles que se encontram fora da escola;
- focar as ações na busca permanente da redução das desigualdades sociais e no alcance da equidade;
- promover o desenvolvimento humano e superar os desafios da rede de ensino que dirige.

Os principais marcos legais que o DME precisa conhecer?

- Constituição Federal de 1988;
- Lei nº 9.394/ 1996 – LDB - Lei de Diretrizes e Bases da Educação Nacional (LDB);
- Estatuto da Criança e do Adolescente (ECA);
- Lei nº 11.494/ 2007 – Lei do Fundeb
- Lei nº 11.738/ 2008 – Lei do Piso
- Lei 13.005/ 2014 - Plano Nacional de Educação (PNE);
- Lei nº 13.257/2016 - Marco Legal da Primeira Infância;
- Diretrizes, Resoluções e Pareceres do Conselho Nacional de Educação;
- Acordos internacionais.

UNDIME
União Nacional dos Dirigentes Municipais de Educação

30 anos em defesa da educação pública

Quais são os desafios da educação em âmbito nacional atualmente?

- Construção e criação do Sistema Nacional de Educação.
- Revisão do Pacto Federativo, regulamentação e efetivação do regime de colaboração.
- Implementação do Custo Aluno Qualidade Inicial (CAQi).
- Cumprimento da Meta 1 do PNE.
- Fundeb como instrumento permanente de financiamento da educação básica pública - PEC 15/15



UNDIME
União Nacional dos Dirigentes Municipais de Educação

30 anos em defesa da educação pública

Quais são os desafios da educação em âmbito municipal atualmente?



- Valorização dos profissionais da educação.
- Ampliação do acesso à educação infantil.

- Instituição da gestão democrática.
- Implementação e monitoramento dos planos municipais de educação.



Kit educacional para prefeitos e dirigentes municipais da educação

UNDIME
União Nacional dos Dirigentes Municipais de Educação

unicef

FundaçãoSantillana

UNDIME
União Nacional dos Dirigentes Municipais de Educação

30 anos em defesa da educação pública



Excelentíssimo(a) Prefeito(a),

A Undime – União Nacional dos Dirigentes Municipais de Educação – é a instituição que representa os gestores responsáveis pela educação municipal de todo o país. Há 30 anos trabalha na articulação, mobilização e integração dos dirigentes com o objetivo de construir e defender a educação pública com qualidade social. Nossa instituição tem seccionais em todos os estados e uma Secretaria Executiva em Brasília. Somos o ponto de apoio do seu Dirigente de Educação em todas as políticas nacionais direcionadas aos municípios.

Para poder conhecer a instituição e participar de suas atividades, convidamos o seu dirigente a visitar a seccional da Undime em seu estado. É indispensável que ele participe do Fórum Estadual Ordinário da seccional, previsto para acontecer de fevereiro a abril de 2017, e do 16º Fórum Nacional, em maio de 2017, para se informar sobre as políticas e os programas educacionais do país.

Sabemos que, nas últimas eleições, um dos temas que mais pautaram os debates com a sua comunidade foi a garantia da oferta da educação pública e a sua qualidade, assuntos obrigatórios quando pensamos em uma sociedade mais justa, ativa e progressista. Como administrador(a) municipal, Vossa Excelência pode impulsionar as políticas da área, destacando-a como um referencial de gestão.

Para tanto, há muitos desafios a serem enfrentados, como a ampliação do acesso das crianças menores de 3 anos e a universalização da matrícula de todas as crianças de 4 a 5 anos na educação infantil; a alfabetização até o 3º ano do ensino fundamental; a ampliação da oferta de educação de jovens e adultos; a valorização dos profissionais da educação, com o cumprimento da Lei do Piso Nacional para os Profissionais do Magistério e a instituição/atualização dos planos de carreira; e a realização das conferências municipais de educação, preparatórias para a Conferência Nacional de Educação (Conae 2018). Tais desafios certamente já estão presentes no Plano Municipal de Educação, que deve ter suas metas, estratégias e ações implementadas e monitoradas nos próximos quatro anos.

Para contribuir para essa tarefa, a Undime está enviando a todas as secretarias municipais de educação do país duas publicações: a **Agenda dos Cem Primeiros Dias** e o caderno de **Orientações ao Dirigente Municipal de Educação – Fundamentos, Políticas e Práticas**. O objetivo dos materiais, realizados em parceria com o UNICEF (Fundo das Nações Unidas para a Infância) e a Fundação Santillana, é ajudar o Dirigente Municipal de Educação no planejamento e na gestão da Secretaria Municipal de Educação, o que refletirá na melhoria do processo de ensino-aprendizagem e na qualidade da educação ofertada.

A Undime deseja aos Prefeitos, Prefeitas e dirigentes municipais de educação uma gestão que garanta acesso, permanência e aprendizagem dos estudantes com qualidade. Que juntos possamos fazer a diferença em defesa de uma educação pública de qualidade social para todos os brasileiros.

Uma excelente gestão!

Diretoria Executiva da Undime

Folheto para os prefeitos

Caderno de orientações sobre políticas educacionais



Orientações ao Dirigente Municipal de Educação

Fundamentos, Políticas e Práticas

1. A Undime e seu papel estratégico 14
2. A missão do Dirigente Municipal de Educação e sua atuação para a oferta da educação com qualidade social como direito humano 22
3. A oferta da educação pública como direito humano 28
4. A gestão da educação municipal com base no Plano Municipal de Educação 48
5. A Base Nacional Comum Curricular e o direito de aprender 60
6. O financiamento da educação e os desafios no contexto atual 76
7. A valorização dos profissionais da educação 98
8. A Plataforma Conviva Educação 128

UNDIME
União Nacional dos Dirigentes Municipais de Educação

30 anos em defesa da educação pública



Agenda dos Cem Primeiros Dias

Agenda dos Cem Primeiros Dias
Aspectos gerais

- A leitura da realidade do município em termos sociais, econômicos, políticos e culturais
- O entendimento sobre as relações de poder
- O conhecimento do Plano Municipal de Educação (PME)
- O Conviva Educação



UNDIME
União Nacional dos Dirigentes Municipais de Educação

30 anos em defesa da educação pública

Agenda dos Cem Primeiros Dias
Aspectos específicos

1. Providências para iniciar o ano letivo – verificar:

- a organização do calendário escolar para 2017
- as matrículas dos estudantes
- o número de crianças, em idade obrigatória, que estão fora da escola
- o número de profissionais do magistério e trabalhadores da educação
- as condições físicas e de infraestrutura das escolas
- o mobiliário escolar, equipamentos, material e livros didáticos
- a organização e a oferta do transporte e da alimentação escolar



Agenda dos Cem Primeiros Dias
Aspectos específicos

2. O cotidiano da gestão

- Estudar os conteúdos da plataforma Conviva Educação (http://convivaeducacao.org.br/) e utilizar suas ferramentas, para planejar e organizar as ações da secretaria nas diferentes áreas de gestão.


CONVIVA
EDUCAÇÃO
CONTEÚDOS
FERRAMENTAS
REDE
Buscar...
?
1
Acompanhe os contratos e convênios da Secretaria!
Administrativa
Alimentação Escolar
Democrática
Estrutura e Documentação
Memorial de Gestão
Orçamentária e Financeira
Pedagógica
Pessoas
Plano Municipal de Educação
Transporte Escolar
CONVIVA
EDUCAÇÃO
Venha conhecer a plataforma Conviva!
Clique aqui para assistir ao vídeo

UNDIME
União Nacional dos Dirigentes Municipais de Educação

30 anos em defesa da educação pública

Agenda dos Cem Primeiros Dias
Aspectos específicos

3. A valorização dos profissionais da educação e o quadro de recursos humanos com os quais o dirigente vai trabalhar

- Conhecer a legislação
  - Constituição Federal de 1988
  - Lei nº 9.394/ 1996 – LDB
  - Lei Complementar nº 101/ 2000
  - Lei nº 11.494/ 2007 – Lei do Fundeb
  - Lei nº 11.738/ 2008 – Lei do Piso
  - entre outras
- Garantir a existência de planos de carreira (rede PCR)
- Manter diálogo com o sindicato
- Realizar um diagnóstico da situação dos profissionais no município (lotação, disfunção, cessão)

Agenda dos Cem Primeiros Dias
Aspectos específicos

4. As peças de planejamento, o orçamento da educação municipal e o fluxo financeiro

- Conhecer o Plano Plurianual (PPA), Lei de Diretrizes Orçamentárias (LDO) e Lei Orçamentária Anual (LOA)
- Controle sobre a execução orçamentária-financeira
  - recursos vinculados;
  - recursos próprios/ livres;
  - transferências voluntárias, automáticas, permanentes.

Agenda dos Cem Primeiros Dias
Aspectos específicos

5. O conhecimento da gestão e da documentação da educação municipal

- Conhecer os programas e projetos em vigor
- Verificar quais contratos e convênios estão em
- Realizar as prestações de contas
- Conhecer o Memorial de Gestão

6. Os números da demanda escolar

Conhecer:

- número de matriculados na rede de ensino
- demanda não atendida
- procedimentos que compõem o Censo Escolar

Agenda dos Cem Primeiros Dias
Aspectos específicos

7. O levantamento das necessidades básicas das unidades escolares para que funcionem regularmente

Verificar:

- as condições dos espaços físicos;
- as condições do material pedagógico;
- as carências de equipamentos, produtos e outros materiais;
- os aspectos da gestão em cada unidade escolar.



Agenda dos Cem Primeiros Dias
Aspectos específicos

8. O sistema de transporte escolar

Verificar:

- se o sistema é próprio, terceirizado ou misto;
- quais são as rotas, as escolas atendidas e a quantidade de estudantes transportados;
- as condições da frota;
- a previsão de recebimento do Pnate em 2017;
- o orçamento do município para o transporte escolar.



Agenda dos Cem Primeiros Dias
Aspectos específicos

9. A oferta da alimentação escolar

Verificar:

- se a alimentação é própria ou terceirizada;
- a Lei nº 11.947/ 2009 - utilização de, no mínimo, 30% dos recursos repassados ao município em produtos da agricultura familiar;
- a Resolução do FNDE nº 26/ 2013 sobre o atendimento da alimentação escolar básica no âmbito do Pnae e suas alterações;
- como participar do curso gratuito sobre Gestão da Alimentação Escolar do Conviva Educação.



10. A organização administrativa e pedagógica da rede

- Conhecer a organização local e saber se o sistema municipal de ensino está instituído

Agenda dos Cem Primeiros Dias
Aspectos específicos

11. O inventário de bens móveis e imóveis

• Registrar e acompanhar a situação dos bens móveis e imóveis

12. A gestão democrática da rede municipal de ensino

O DME deve ficar atento à:

• organização do sistema municipal de ensino;

• implantação e funcionamento do conselho municipal de educação;

• existência de plano de carreira para o magistério e para os demais trabalhadores da educação.



Agenda dos Cem Primeiros Dias
Aspectos específicos

13. A organização da etapa municipal da Conae 2018

- Tema da Conae: “A consolidação do Sistema Nacional de Educação e o Plano Nacional de Educação: monitoramento, avaliação e proposição de políticas para a garantia do direito à educação de qualidade social, pública, gratuita e laica”
- Realização das etapas municipais e/ou intermunicipais: de abril a junho de 2017
- Realização das etapas estaduais e distrital: de agosto a outubro de 2017.

14. A conquista da autonomia gerencial

- Articulação com órgãos da administração municipal, instituições da sociedade civil, movimentos sociais, conselhos, associações municipais, Undime e sua seccional

UNDIME
União Nacional dos Dirigentes Municipais de Educação

30 anos em defesa da educação pública

16º Fórum Nacional dos Dirigentes Municipais de Educação

Local: Fortaleza/ CE

UNDIME
União Nacional dos Dirigentes Municipais de Educação

30 anos em defesa da educação pública

Como participar das ações da Undime?

- Entre em contato com a seccional no seu estado e se informe sobre os procedimentos básicos!
- Acesse undime.org.br e clique na aba “seccionais”. Nela, estão todos contatos.

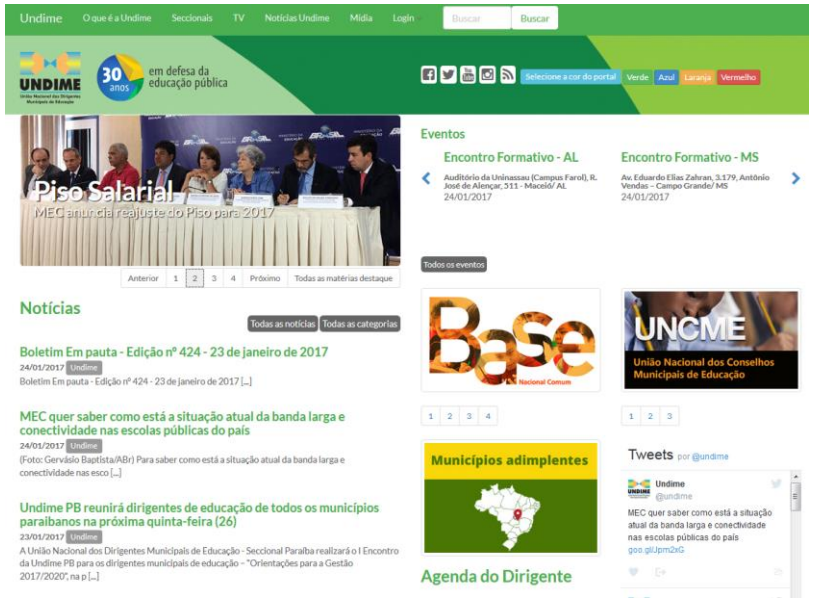

- Cadastre-se em nosso portal para receber o boletim eletrônico.

Como a Undime se comunica?

- Portal da Undime(undime.org.br)



- Revista Educação Municipal Especial 30 anos



- Boletim Em Pauta

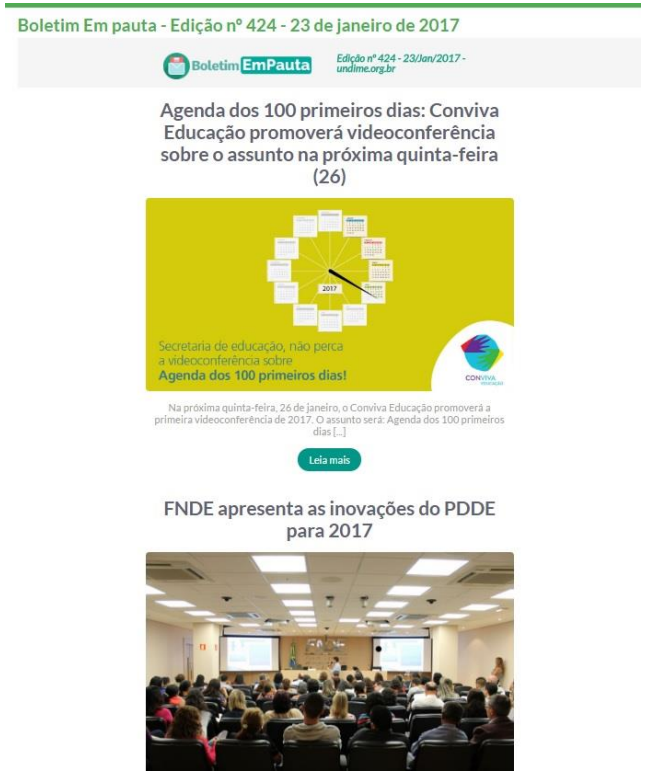

Como a Undime se comunica?

- Mídias sociais: Facebook, Twitter, Instagram e Youtube





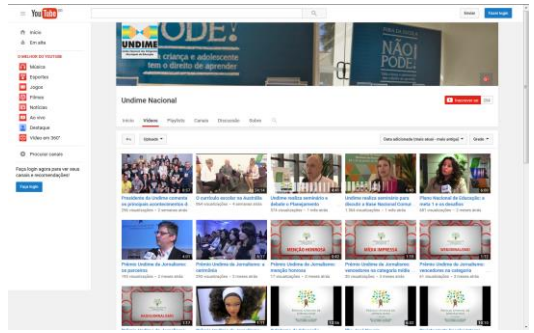



- Mensagens encaminhadas via endereço eletrônico

UNDIME
União Nacional dos Dirigentes Municipais de Educação

30 anos em defesa da educação pública

Parcerias institucionais

unicef

Itaú Social

INSTITUTO | natura bem estar bem

FUNDAÇÃO FSM

FUNDAÇÃO Lemann

alana

Telefônica | vivo

Fundação Telefônica

Siga a Undime nas mídias sociais



twitter.com/
undime



youtube.com/
undimenac



facebook.com/
undime/



@undimenacional